SUPER WALL CANDLE NIGHT 2019

でんきを消して、家族と過ごそう。

8月1日(木) 夜8時~10時

スーパーウォール キャンドルナイト 2019

でんきやTV を消して、キャンドルのあかりで、
家族といっしょに過ごしませんか。
ただ 2 時間、でんきを消すことで
使うエネルギーを抑え、CO_2 を削減する。
そして、自然の大切さや環境を守るために
わたしたちができることを話し合う。
スーパーウォール キャンドルナイトは、
ゼロエネルギー住宅など、環境負荷の少ない家づくりで
エコな暮らしを提案する、
スーパーウォールビルダーズファミリーが呼びかける、
みんなで環境を考えるイベント。
あなたも家族と素敵な時間を過ごしませんか。

「スーパーウォール キャンドルナイト2019」は、スーパーウォール住宅にお住まいのご家族、
家づくりをご検討中の方を対象に、全国一斉に行う環境啓蒙イベントです。
詳しくは、スーパーウォール加盟店にお問い合わせください。

Instagram PHOTO CONTEST

SUPER WALL CANDLE NIGHT

スーパーウォール キャンドルナイト2019
フォトコンテスト大募集

キャンドルナイトに参加して、家族で過ごした素敵な時間を撮影し、応募してみませんか。
インスタグラムで「@スーパーウォールキャンドルナイト」をフォローし、
所定のハッシュタグを付けて投稿してください。
審査の結果、入賞者の方には素敵な賞品をプレゼントいたします。
どしどしご応募ください!

※詳しくは裏面の応募方法をご覧ください。

SW SUPER WALL

SUPER WALL BUILDERS FAMILY スーパーウォール ビルダーズファミリー

主催：スーパーウォール ビルダーズファミリー
協賛：株式会社 LIXIL

Instagram PHOTO CONTEST

SUPER WALL CANDLE NIGHT

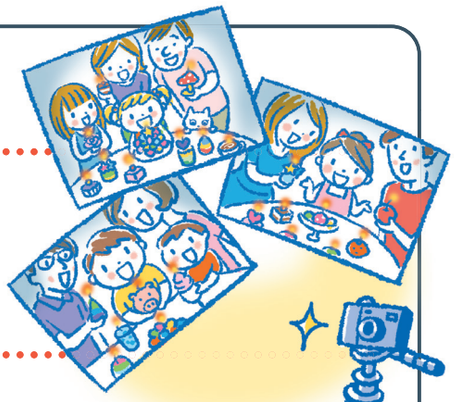

スーパーウォール キャンドルナイト2019
フォトコンテスト大募集

本フォトコンテストは、スーパーウォール住宅にお住まいのご家族、スーパーウォール加盟店にて住まいづくりをご検討中の方が対象となります。

応募方法

1 「スーパーウォールキャンドルナイト2019」に参加し、写真を撮影。
家族で過ごした写真やアートな写真など、あなたのキャンドルナイトを表現してください。

2 インスタグラムで
「@スーパーウォールキャンドルナイト」をフォロー。

3 撮影した画像に『#スーパーウォールキャンドルナイト2019』
『#建築会社名』以上2点のハッシュタグを付けて投稿。

応募完了

応募期間
2019年8月1日～8月31日

入選者発表
2019年9月中を予定

●厳正なる審査の結果、入賞者の方には@スーパーウォールキャンドルナイトアカウントより、ダイレクトメッセージにてご連絡いたしますので、1週間以内にご返信ください。
※ダイレクトメールをお送りしてから1週間以上過ぎても返信のない場合、権利は別の方に移行します。
●投稿いただいた画像は、当会の販促活動用ツール等に使用させていただく場合があります。あらかじめご了承願います。

初心者必見!

ONE POINT

スマホでも上手に撮れる、基本テクニック

自動フラッシュ機能を「オフ」

シャッター速度は遅めに設定
スマホの機種によってはシャッタースピードを変えられるアプリの購入が必要な場合があります。

手ブレを防止
両脇を締めるなど姿勢に注意、三脚等による固定がベスト。

ズームはなるべく使わない

キャンドルナイトご参加者の方から、写真が上手く撮れなかったという声をお聞きすることがあります。基本テクニックを参考に、ぜひ素敵な思い出の一枚を撮影してくださいね。

入賞者の方には「銀座千疋屋」の素敵な賞品をプレゼント!

銀座千疋屋 Since 1894

金賞 果物詰合せ
(3万円相当)
1名様

銀賞 果物詰合せ
(1万円相当)
2名様

銅賞 銀座フルーツジュレ
(12個入り)
5名様

※写真はイメージです。時期や天候により内容が変わる場合がございます。

あなたもご家族でスーパーウォールキャンドルナイト2019に参加して、
素敵な夏の思い出をつくりませんか。
みなさまのご参加、ご応募お待ちしております!

主催：スーパーウォール ビルダーズファミリー
協賛：株式会社 LIXIL

SW SUPER WALL

SUPER WALL BUILDERS FAMILY スーパーウォール ビルダーズファミリー